

MODELLO DI RENDICONTO RELATIVO AL CONTRIBUTO 5 PER MILLE DESTINATO AGLI ENTI DEL TERZO SETTORE (Mod. A)

Anagrafica

Denominazione sociale _____
(eventuale acronimo e nome esteso)

C.F. dell'Ente _____
con sede nel Comune di _____ prov _____

CAP _____ via _____

telefono _____ email _____

PEC _____

Rappresentante legale _____ C.F. _____

Rendiconto anno finanziario _____

Data di percezione del contributo _____

IMPORTO PERCEPITO _____

EUR

1. Risorse umane

(rappresentare le spese nella relazione illustrativa a seconda della causale, per esempio: compensi per personale; rimborsi spesa a favore di volontari e/o del personale).

EUR

2. Spese di funzionamento

(rappresentare le spese nella relazione illustrativa a seconda della causale, per esempio: spese di acqua, gas, elettricità, pulizia; materiale di cancelleria; spese per affitto delle sedi; ecc.)

EUR

3. Spese per acquisto beni e servizi

(rappresentare le spese nella relazione illustrativa a seconda della causale, per esempio: acquisto e/o noleggio apparecchiature informatiche; acquisto beni immobili; prestazioni eseguite da soggetti esterni all'ente; affitto locali per eventi; ecc.)

EUR

4. Spese per attività di interesse generale dell'ente

(rappresentare le spese nella relazione illustrativa a seconda della causale)

4.1 Acquisto di beni o servizi strumentali oggetto di donazione _____

EUR

4.2 Erogazioni a proprie articolazioni territoriali e a soggetti collegati o affiliati _____

EUR

4.3 Erogazioni ad enti terzi _____

EUR

4.4 Erogazioni a persone fisiche _____

EUR

4.5 Altre spese per attività di interesse generale _____

EUR

5. Accantonamento

(è possibile accantonare in tutto o in parte l'importo percepito, fermo restando per il soggetto beneficiario l'obbligo di specificare nella relazione allegata al presente documento le finalità dell'accantonamento. Il soggetto beneficiario è tenuto ad utilizzare le somme accantonate e ad inviare il modello relativo all'accantonamento entro 36 mesi dalla percezione del contributo)

EUR

TOTALE _____

EUR

I soggetti beneficiari sono tenuti a redigere, oltre al presente modello di rendiconto, una relazione che illustri in maniera esaustiva l'utilizzo del contributo percepito e un elenco dei giustificativi di spesa. Si rammenta che i giustificativi di spesa non dovranno essere trasmessi, bensì conservati presso la sede dell'ente ed esibiti qualora il Ministero ne faccia richiesta.

_____, Li _____

Firma del rappresentante legale (per esteso e leggibile)

Il rappresentante legale, con la sottoscrizione del presente rendiconto:

- Dichiarare che le spese inserite non siano già state imputate ad altri contributi pubblici o privati (c.d. divieto di doppio finanziamento a valere sulla stessa spesa), se non per la parte residua;
- Attestare l'autenticità delle informazioni contenute nel presente documento e la loro integrale rispondenza con quanto riportato nelle scritture contabili dell'organizzazione, consapevole che, ai sensi degli articoli 47 e 76 del d.P.R. n. 445/2000, chiunque rilasci dichiarazioni mendaci, formi atti falsi ovvero ne faccia uso è punito ai sensi del codice penale e dalle leggi speciali in materia.

Il presente rendiconto, inoltre, ai sensi dell'articolo 46 del citato d.P.R. n. 445/2000, deve essere corredato da copia semplice di un documento di identità in corso di validità del soggetto che lo abbia sottoscritto.



Firma del rappresentante legale (per esteso e leggibile)

Chi siamo

“A” come Associazione e “Cross” come incrocio, un modo semplice per dire che oggi viviamo ad un incrocio di popoli che migrano e di culture che s’incontrano. Creata da un gruppo di professionisti con esperienza di Africa e di America Latina, A.CROSS è impegnata in Italia in progetti di accoglienza e di integrazione socio-economica di immigrati e in Africa in progetti di cooperazione allo sviluppo per migliorare il benessere delle donne e promuovere i diritti dei bambini.

La Vision

Un mondo plurale, capace di offrire pari opportunità e uguaglianza di giustizia sociale è la visione che anima l’associazione A.CROSS

La Mission

La passione per l’altro e la professionalità fanno di A.CROSS un soggetto mediatore culturale, nella costruzione di un mondo più giusto e nella conquista di pari opportunità, in Italia e nei paesi terzi

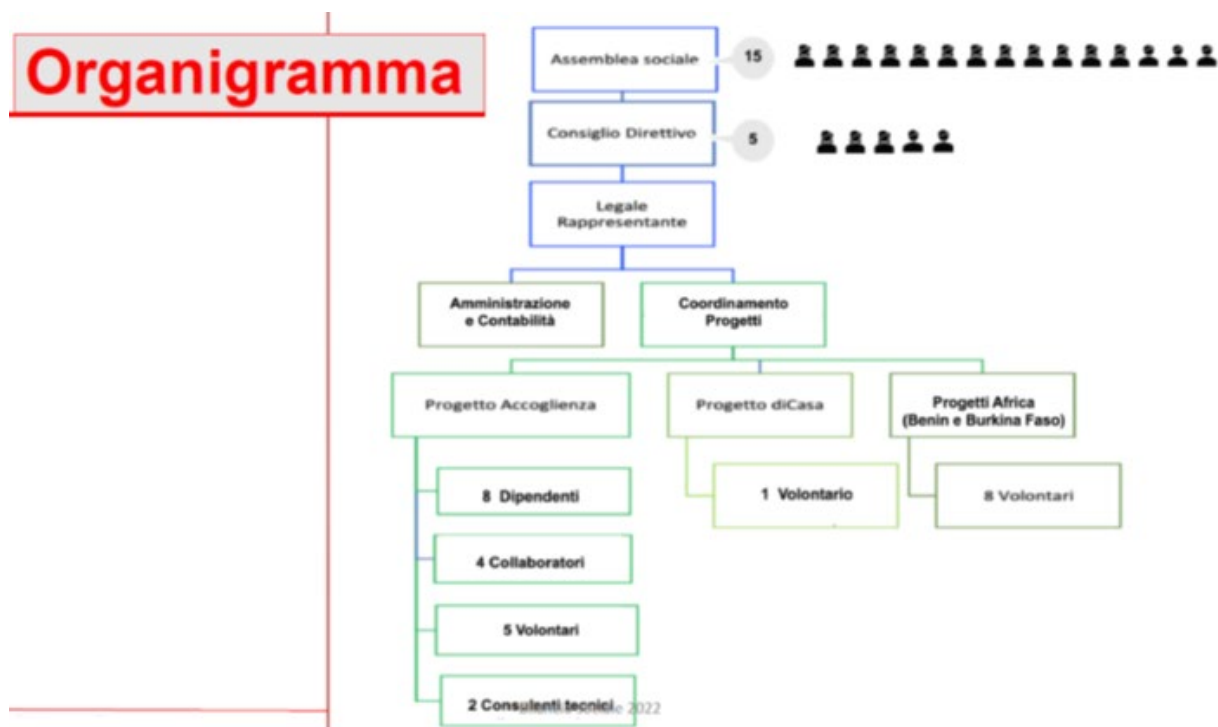

Cosa facciamo

1. Mediazione Culturale:

- ✓ nell'accoglienza dei richiedenti protezione internazionale e delle famiglie ucraine detentrici della protezione temporanea;
- ✓ nel progetto “diCasa”, che – dopo la battuta di arresto della pandemia – è ripreso con il secondo corso di formazione per assistenti familiari e con il progetto “connessioni di prossimità” per gli anziani, over 75;

2. Cooperazione allo Sviluppo:

- ✓ “prevenzione e cura dei tumori femminili” nel distretto sanitario di Bembèrèkè, nel Nord del Benin;
- ✓ “agroecologia al femminile” nella periferia di Ouagadougou, capitale del Burkina Faso;

3. Ricerca Sociale, portando a termine il progetto “European Skills for Refugees (ESPOR)”

4. Emergenze Umanitarie:

- ✓ raccolta e consegna aiuti umanitari (materiale sanitario e alimenti) per l’Ucraina;
- ✓ sostegno alimentare alle scuole primarie di Saatenga”, nella regione Est del Burkina Faso

II BURKINA FASO

Il Burkina Faso ha una popolazione di 22 milioni di abitanti, di cui il 45% è al di sotto della soglia di povertà. L'80% vive di agricoltura e allevamento, ma a causa del cambiamento climatico un terzo del territorio è degradato. L'incremento demografico, associato alla competizione per terre e risorse idriche sempre più scarse, innesca tensioni fra agricoltori e allevatori e un forte flusso migratorio. Il contesto di povertà e conflittualità diffusa, di instabilità politica e crisi delle istituzioni tradizionali ha trasformato la terra degli "uomini integri" nel teatro del terrorismo jihadista, con conseguente aumento di sfollati (più di 1,8 milioni), perdita del controllo su 40% del territorio e un clima da catastrofe umanitaria (5.574 scuole chiuse, 524 dispensari inutilizzabili, 32 strutture idriche distrutte e aumento del 10% della malnutrizione acuta).



UNO SGUARDO AL CONTESTO DEGLI AIUTI AL PAESE

Recipient country
Burkina Faso

Receipts for Burkina Faso

	2018	2019	2020
Net ODA (USD million)	1 186,5	1 107,7	1 730,8
Net ODA/GNI (%)	7,7	7,2	10,4
Gross ODA (USD million)	1 299,9	1 258,2	1 879,8
Bilateral share (gross ODA) (%)	35,8	46,2	38,9
Total net receipts (USD million)	1 276,2	1 177,9	1 853,6

For reference

	2018	2019	2020
Population (million)	19,8	20,3	20,9
GNI per capita (Atlas USD)	750,0	780,0	790,0

Top Ten Donors of Gross ODA for Burkina Faso, 2019-2020 average, USD million

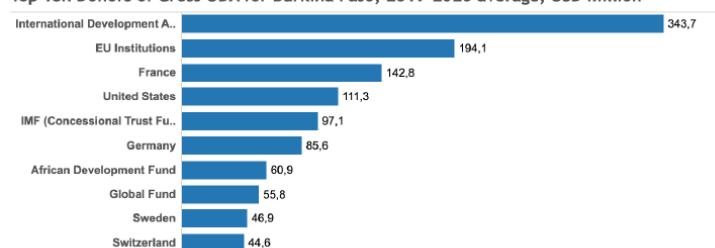

Bilateral ODA by Sector for Burkina Faso, 2019-2020 average

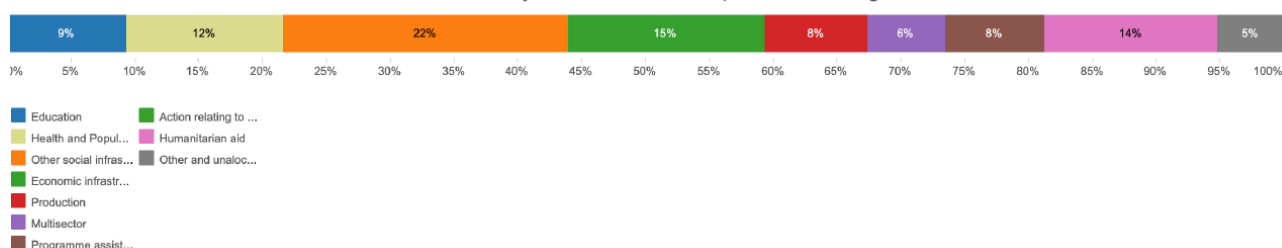

All'inizio del nuovo anno scolastico 2023-2024, l'UNICEF ha ricordato che almeno una scuola su quattro – si tratta di 6.149 scuole – rimangono chiuse a causa delle violenze e dell'insicurezza in corso in diverse parti del paese. Per questo, si stima che circa un milione di bambini non va a scuola ed è esposto a diverse minacce.

Oltre 31.000 insegnanti e più di un milione di bambini non possono tornare in classe, temendo per la loro sicurezza. Almeno 230 scuole attualmente sono utilizzate come rifugi temporanei per oltre 52.000 persone sfollate interne, peggiorando ulteriormente l'accesso all'istruzione per migliaia di bambini.

Nonostante l'insicurezza attuale, oltre 3,8 milioni di ragazzi e ragazze stanno riprendendo il loro percorso scolastico, anche nelle regioni fortemente colpite dal conflitto. Il Ministero Nazionale dell'Istruzione, dell'Alfabetizzazione e della Promozione delle Lingue Nazionali (MENAPLN) ha ampliato gli sforzi per riportare i bambini in classe, in particolare nelle aree più duramente colpite dalle crisi di sicurezza, che comprendono le regioni del Nord, Centro-Nord, Boucle du Mouhoun, Est, Centro-Est e del Sahel.

Il Nostro Intervento

In questo contesto, l'associazione A.Cross ha risposto alla richiesta di aiuto di padre Pierre BALIMA, parroco della parrocchia di Saatenga, un comune della provincia di Gourma, nell'Est del paese, per sostenere il completamento dell'anno scolastico di circa 1.200 bambini, tramite un aiuto alimentare alle mense delle scuole materne comunali.

Ogni scuola primaria dispone di una mensa e normalmente riceve gli alimenti dallo stato, ma nel mese di aprile 2023 i magazzini erano vuoti e le scuole non riuscivano più a preparare i pasti agli alunni, con il rischio dell'abbandono scolastico.

A.Cross ed il suo partner, la Fondazione svizzera Agir pour les enfants, hanno organizzato un aiuto di emergenza per le 5 scuole comunali di Saatenga:

La Fondazione ha acquistato 8.125 kg di riso dalle cooperative di donne di Tenkodogo (cooperative sostenute ed accompagnate dall'ONG italiana Mani Tese).

A.Cross, grazie anche al contributo del 5 per mille, ha inviato a Padre Pierre Balima la somma di 2.600 euro, per l'acquisto di fagioli, sale, olio e potassio. Padre Pierre ha consegnato il denaro ai direttori delle scuole, che hanno provveduto direttamente all'acquisto dei generi alimentari di cui sopra.

In tal modo, circa 1.200 alunni dalla 1° alla 5° elementare, hanno potuto portare a termine l'anno scolastico.



RELAZIONE FINANZIARIA

La spesa totale del progetto ammonta a € 9.400, che sono stati coperti grazie ai seguenti contributi:

- **Contributo A.Cross** : 2.600 euro, di cui € 769,81 del **Fondo 5 per mille** relativo all'anno finanziario 2021
- **Contributo Fondation Agir pour les Enfants**: € 6.800

Lettera di ringraziamento della Circostrizione Scolastica di Diabo

